

Sommerferienprogramm

Anmeldung unter: 0341 982210
Max. 20 TeilnehmerInnen
Mit und ohne Winterferienpass



• **Di. 03.07./10.07./17.07./24.07./31.07.**

Tiere am und im Wasser Von Eisvogel bis Höckerschwan

09:00 und 10:30 (nur für Gruppen)
13:30 (nur für Einzelbesucher)
Führung durch die Dauerausstellung
und anschließende Kreativarbeit: Kratzbild
Kosten: mit FP 1,00 €, ohne FP 1,50 €

• **Mi. 04.07./11.07./18.07./25.07.**

Bernstein - Fossilien des Leipziger Raumes

9:00 und 10:30 (nur für Gruppen)
Führung, durch die Dauerausstellung
und anschließende Kreativarbeit
Kosten: mit FP 1,00 €, ohne FP 1,50 €

• **Do. 05.07./12.07./19.07./26.07.**

Offenland - Sachsens Vogelwelt und Landwirtschaft

09:00 und 10:30 (nur für Gruppen)
13:30 (nur für Einzelbesucher)
Führung durch die Sonderausstellung
und anschließendes Quiz
Kosten: mit FP 1,00 €, ohne FP 1,50 €

• **Fr. 06.07./13.07./20.07./27.07.**

Menschen der Stein- und Bronzezeit Von Faustkeilen, Beilen und Schmuck

9:00 und 10:30 (nur für Gruppen)
13:30 (nur für Einzelbesucher)
Führung durch die Dauerausstellung
und anschließende Kreativarbeit:
Pferdezeichnung auf Ton
Kosten: mit FP 1,00 €, ohne FP 1,50 €

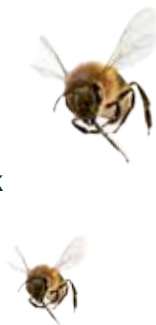

Schmetterlingsexkursion

• **So. 08.07. / 10:00 Uhr**

Gemeinsam mit der Auwaldstation möchten wir wieder einmal zu einer Schmetterlingsexkursion in die Leipziger Nordwestaue einladen. Treffpunkt ist am 08. Juli 2018 um 10.00 Uhr an der Auwaldstation. Von dort aus suchen wir Lebensräume mit einem guten Nektarangebot auf, um möglichst viele Falterarten kennenzulernen. Während der etwa zwei- bis dreistündigen Wanderung (rund 7 km) kommen natürlich auch die Ursachen des Rückgangs heimischer Insekten und Möglichkeiten zur Erhalt der Artenvielfalt zur Sprache. Neben typischen Wiesenarten des Sommers, etwa „Großes Ochsenauge“ und „Schornsteinfeger“ sowie unseren heimischen Weißlingsarten und Nesselfaltern, bestehen auch Chancen einen Kaisermantel, verschiedene Bläulingsarten oder Dickkopffalter zu sehen. Einige der wichtigsten Arten werden außerdem als Präparat vorgestellt. Bitte denken Sie, abhängig vom Wetter, an entsprechende Bekleidung, feste Schuhe und eventuell Sonnen- und Mückenschutz. Wir hoffen auf gutes Wetter und freuen uns auf Sie.

*Ronald Schiller,
Wirbellosenzoologie*



Foto: CC0 1.0, Kaisermantel

2018 Naturkundemuseum Leipzig Juli Veranstaltungen



Impressum:
Herausgeber - Stadt Leipzig
Kulturamt / Naturkundemuseum

Neue Sonderausstellung



Öffnungszeiten Sonder-
ausstellung Dauer-
ausstellung

Di - Fr	09:00 - 18:00	09:00 - 18:00
Sa / So	10:00 - 18:00	10:00 - 18:00
Mo	geschlossen	

Achtung: In den Sommerferien (2.7.-10.8.) sind Dauer- und Sonderausstellung für alle BesucherInnen geöffnet. Durch eine Besucherbeschränkung der Dauerausstellung kann es zu Wartezeiten kommen. Vielen Dank für Ihr Verständnis.

Eintrittspreise

Ermäßigt / Erwachsene..... 0,50 / 1 €
Jugendliche bis einschließlich 18 Jahre..... 0 €
Letzter Sonntag im Monat für alle eintrittsfrei!
Führungen & Museumspädagogik..... + 0,50 / 1 €

Postanschrift

Naturkundemuseum Leipzig
Lortzingstr. 3 • 04105 Leipzig
Tel: 0341 98221- 0 • Fax: 0341 98221-22
E-Mail: naturkundemuseum@leipzig.de
www.naturkundemuseum.leipzig.de

Auch auf Facebook, Twitter und Instagram!



Veranstungstipp



• **So. 08.07. / 10:00 Uhr**

Schmetterlingsexkursion

Treffpunkt: Auwaldstation
Bitte denken Sie an geeignete Kleidung je nach Wetterlage und evtl. Sonnen- und Mückenschutz. Gemeinsame Veranstaltung mit der Auwaldstation Leipzig.
Nähere Informationen finden Sie auf der Rückseite.

Was zum Kuckuck...?

Die Kategorie unter dem Titel „Was zum Kuckuck...?“ bezieht sich auf die Titelseiten des Monatsprogrammes. Diese sind mit Makroaufnahmen gestaltet, bei denen sich der eine oder die andere fragen wird, was zum Kuckuck das für ein Tier oder eine Pflanze sein mag. Die Auflösung zu der Frage wird im Monatsprogramm, auf der Facebook und Instagram Seite des Museums veröffentlicht. Natürlich können Sie die Lösung auch vor Ort erfahren. Viel Spaß beim Erraten!

Auflösung vom Juni: Blüte einer Aloe Vera

Öffentliche Veranstaltungen

- **Di. 03.07. / 18:00 Uhr**
Abendexkursion Rohrbacher Teiche
Treffpunkt: 18:00 Uhr auf dem Parkplatz am Völkerschlachtdenkmal mit PKW
Leitung: Simone Grüttner
Ornithologischer Verein zu Leipzig e. V.
- **Mi. 04.07. / 19:00 Uhr**
NABU-Mittwochsveranstaltung „Der Natur zur Liebe“
Vortrag: Citizen Science mit Gartenvögeln und Holzbienen – Ergebnisse von Mitmachaktionen des NABU Leipzig Naturschutzbund Regionalverband Leipzig e.V.
- **Do. 12.07. / 18:00 Uhr**
Öffentlicher Foto-Club-Abend
Thema: Friedhöfe/Grabsteine
Leitung: Jürgen Steffen
fotoclub 58 - Leipzig
- **Sa./So. 14./15.07.**
Exkursion nach Polen
Besuch der Achatbörse in Lwówek Slaski
Fahrt mit Bus oder PKW-Fahrgemeinschaften (mit Bus: mind. 49 Pers. + 10 Euro Eigenanteil)
Informationen unter: andre-gloger@gmx.de
Fachgruppe Geologie und Paläontologie
- **Di. 17.07. / 18:00 Uhr**
Austausch von Beobachtungen
Leitung: Falk Rößger
Ornithologischer Verein zu Leipzig e. V.
- **Fr. 20.07. / 19:00 Uhr**
Vortrag: Eine Reise nach Kamerun
Referent: Roland Seidelt
Deutsche Kakteengesellschaft e.V.
- **Mi. 25.07./ 17:00 Uhr**
Pilzgifte - Giftpilze
Referentin: Heike Bunk
Fachgruppe Mykologie

